um nicht von der Strömung fortgerissen zu werden. Bevor wir mit der Bepackung der Pferde zu Ende waren, wurde es stockfinster. Schweigend bestiegen wir die Pferde, ich ließ die Zügel fallen und überlieferte mich ganz dem Instincte des Thieres. Nur Schritt für Schritt kamen wir vorwärts. Entwurzelte Baumstämme lagen rechts und links, wohl auch über den Weg, das Bambugestrüppe, welches das Wasser über den Weg geschwemmt hatte,

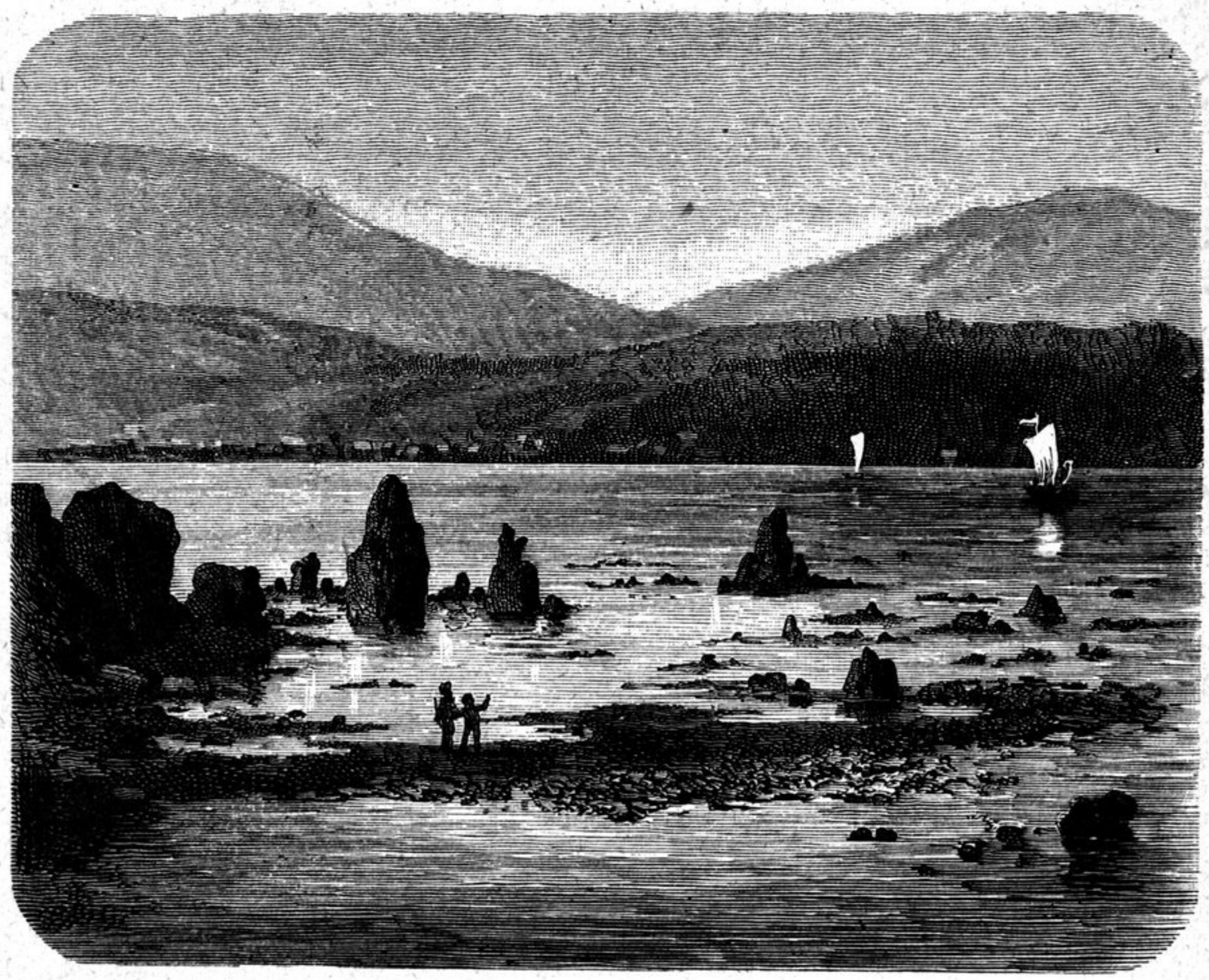

Otarunaj.

verdeckte gänzlich die Wegspur. Hie und da phosphorescirte in dem Chaos ein fauler Baumstamm und brachte so Abwechslung in das dunkle Nichts, welches vor meinen Augen lag. Zu den schlimmsten Ereignissen jener mir immer in Erinnerung bleibenden Nachtwanderung zählte das Uebersetzen kleiner Bäche, in welche die Pferde oft unversehens bis zum Bauche einsanken, um dann mit einem raschen Satze nach vorwärts wieder festeren Boden zu gewinnen. War man auf solche Eventualitäten nicht jeden Augenblick vorbereitet, so stürzte man unfehlbar vom Sattel. Mein Diener konnte späterhin in Iwanaj