

N° 779
Moukden, vu du haut de la muraille
au sud de la ville

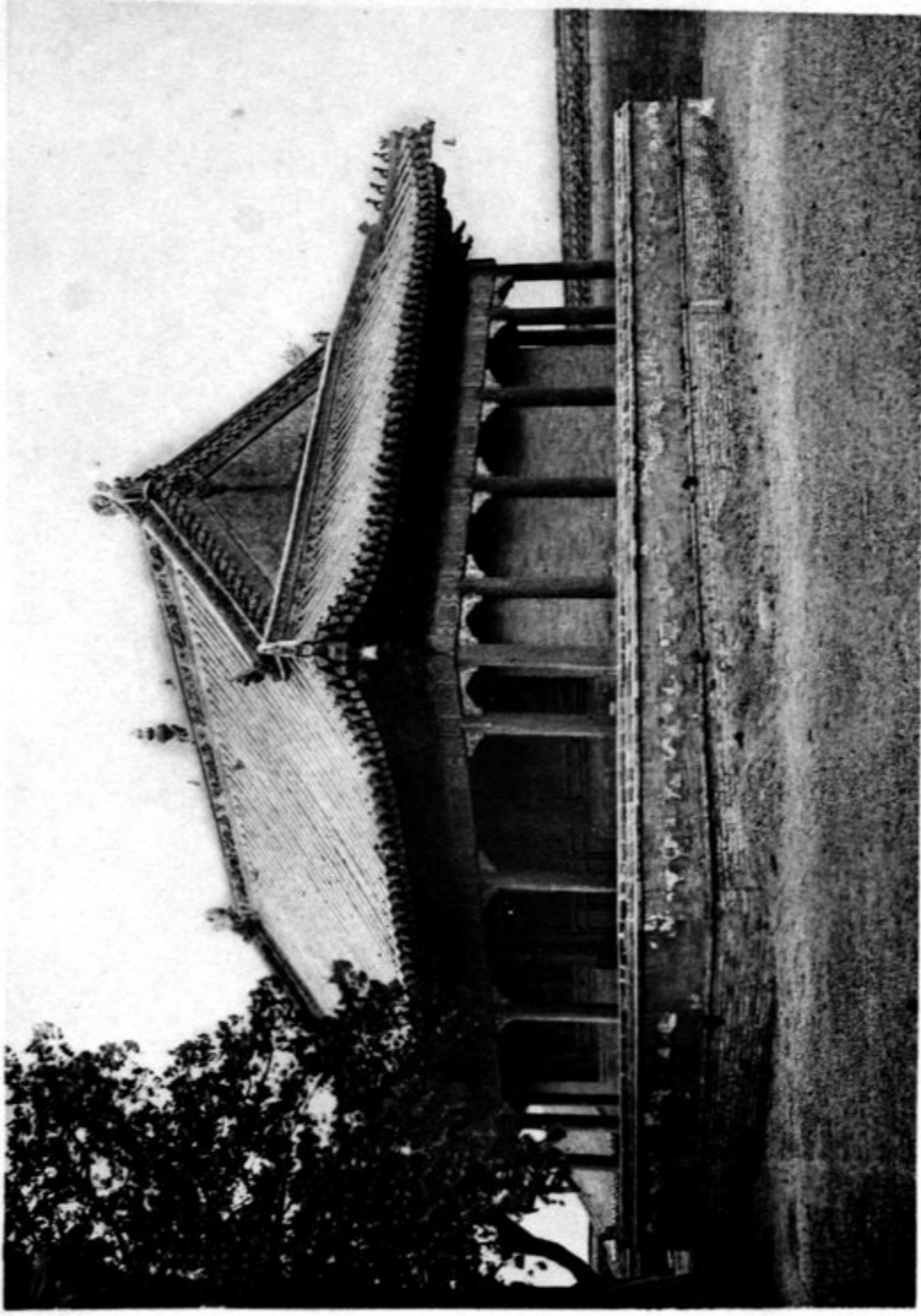

N° 780
Tch'ang-ning sseu, au nord de Moukden



N° 781
Tchao ling
Sépulture de l'empereur Tai tsong (1627-1643)
au nord de Moukden
Pavillon de la stèle et allée des animaux



N° 782
Tchao ling
Sépulture de l'empereur Tai tsong (1627-1643)
au nord de Moukden
Pavillon de la stèle et allée des animaux