Peking.

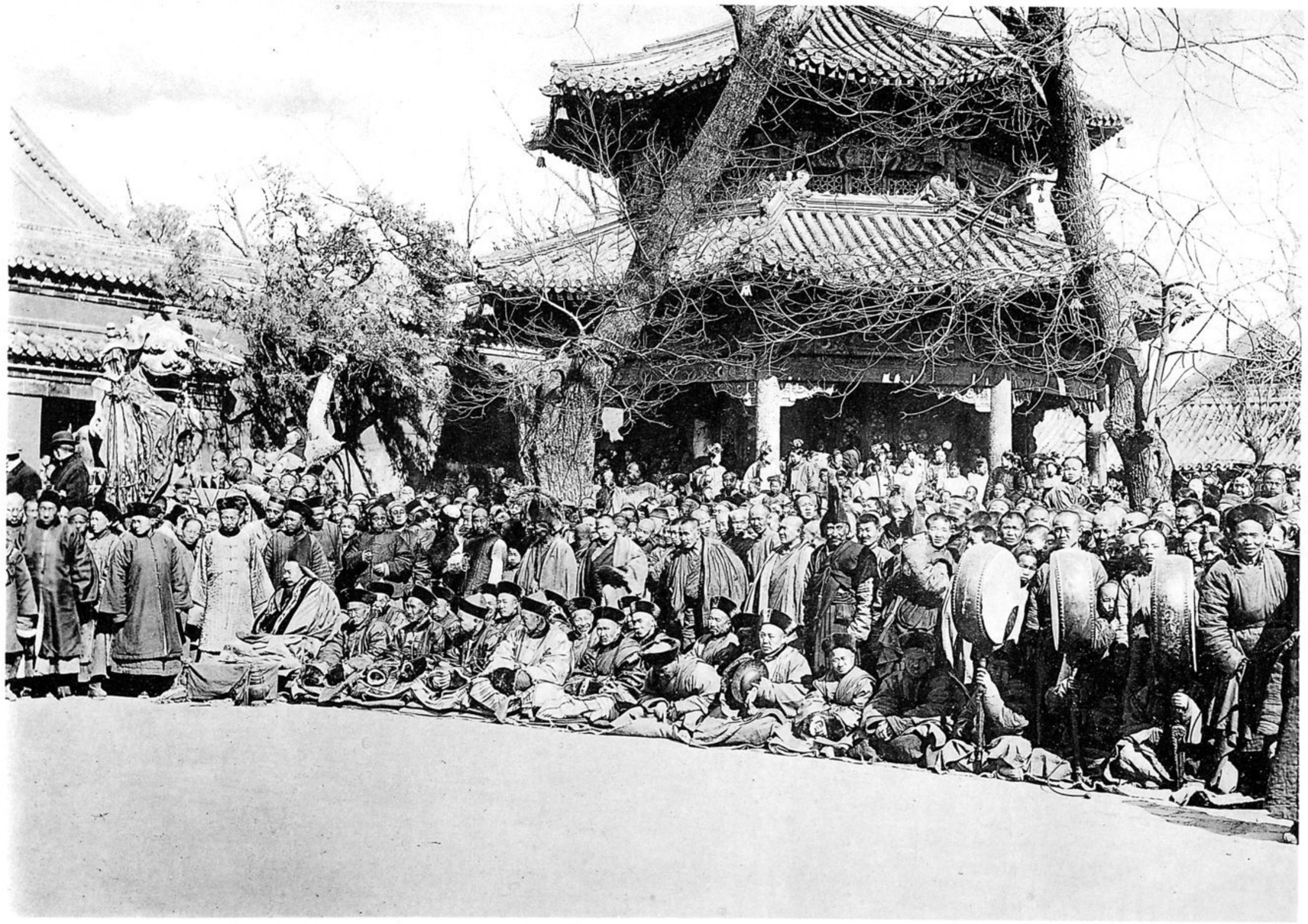

Die versammelten Lamas des Yunghokung beim Fest der Teufelaustreibung, das in den Neujahrstagen jeden Jahres im Beisein einer tausendköpfigen Volksmenge im Tempelhof stattfindet.