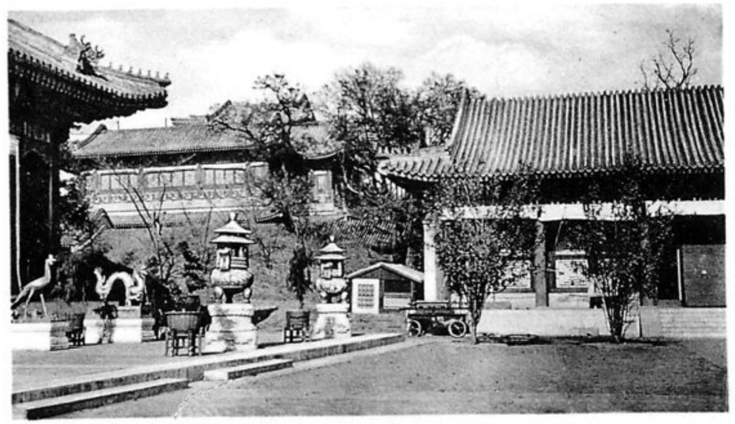

Erster Hof.

Pavillon aus Bronze.

Thron im Hauptgebäude.