Auf dem Yangtsze.

Blick auf Wuhu.

Der Orphan Rock.

Blick auf Kiukiang.

Thor in Nanking.

Vicekönig Liukunyi.

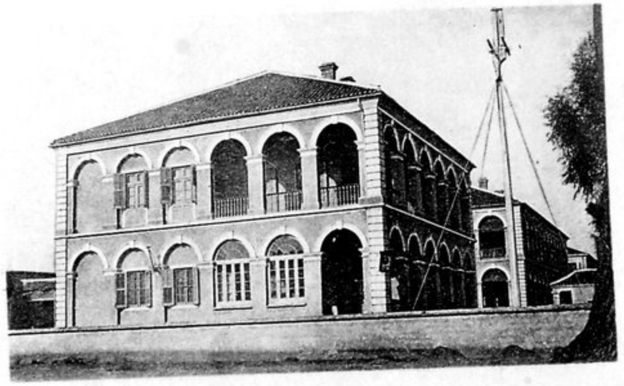

Kaiserliches Konsulat in Hankou.