Tafel LXXIII.

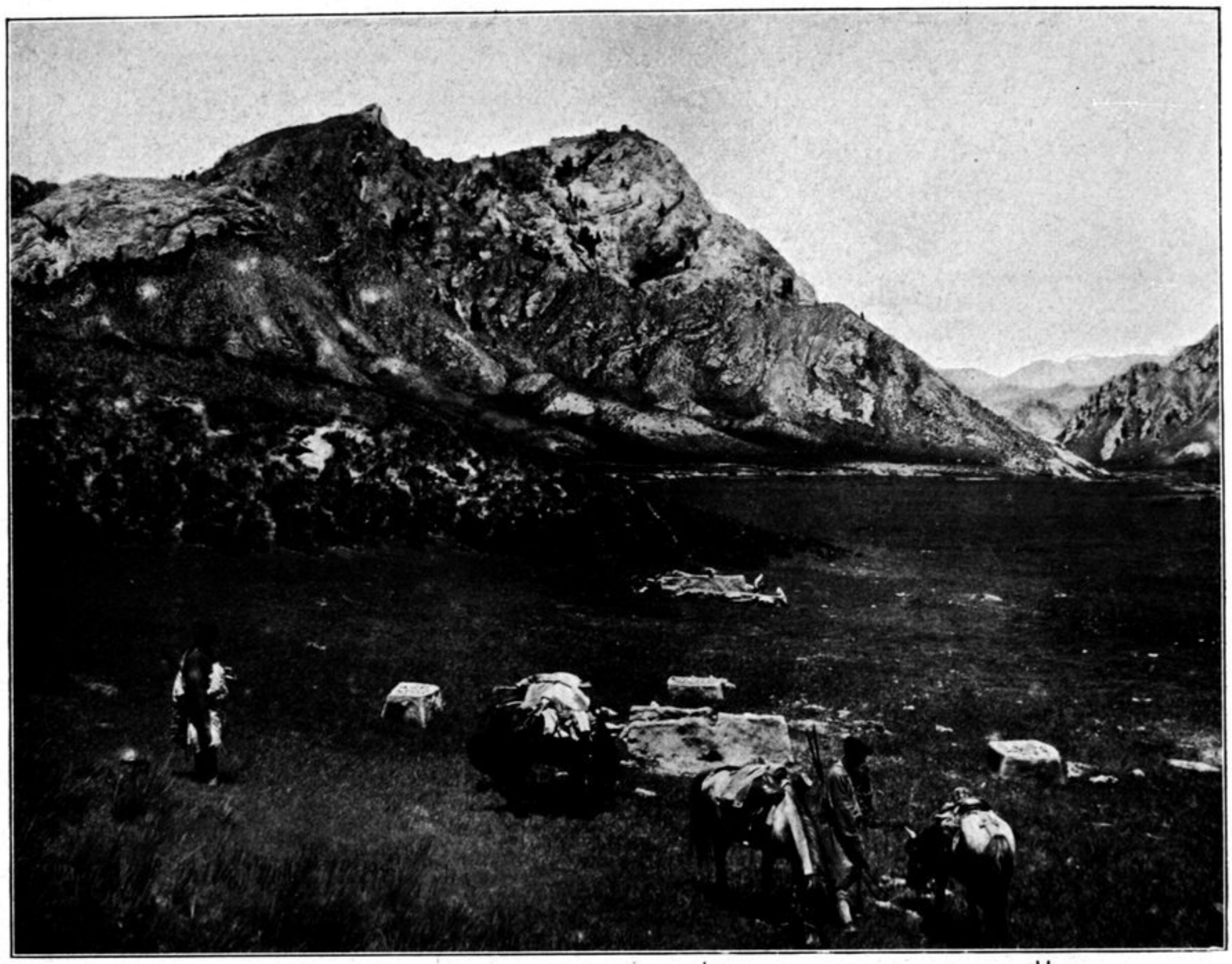

+ #

Landschaft bei den Rengan-Tibetern in Ost-Ts'aidam

(hinter den Pferden ein verlassener Zeltherd (+), außen herum drei Tonkisten (#), die mit Tsa ts'a gefüllt sind).

Im oberen Tsaghan usse-Tal.