Auf der kaiserlichen Heerstraße zwischen Romi Tschanggu und Hsin gai tse.

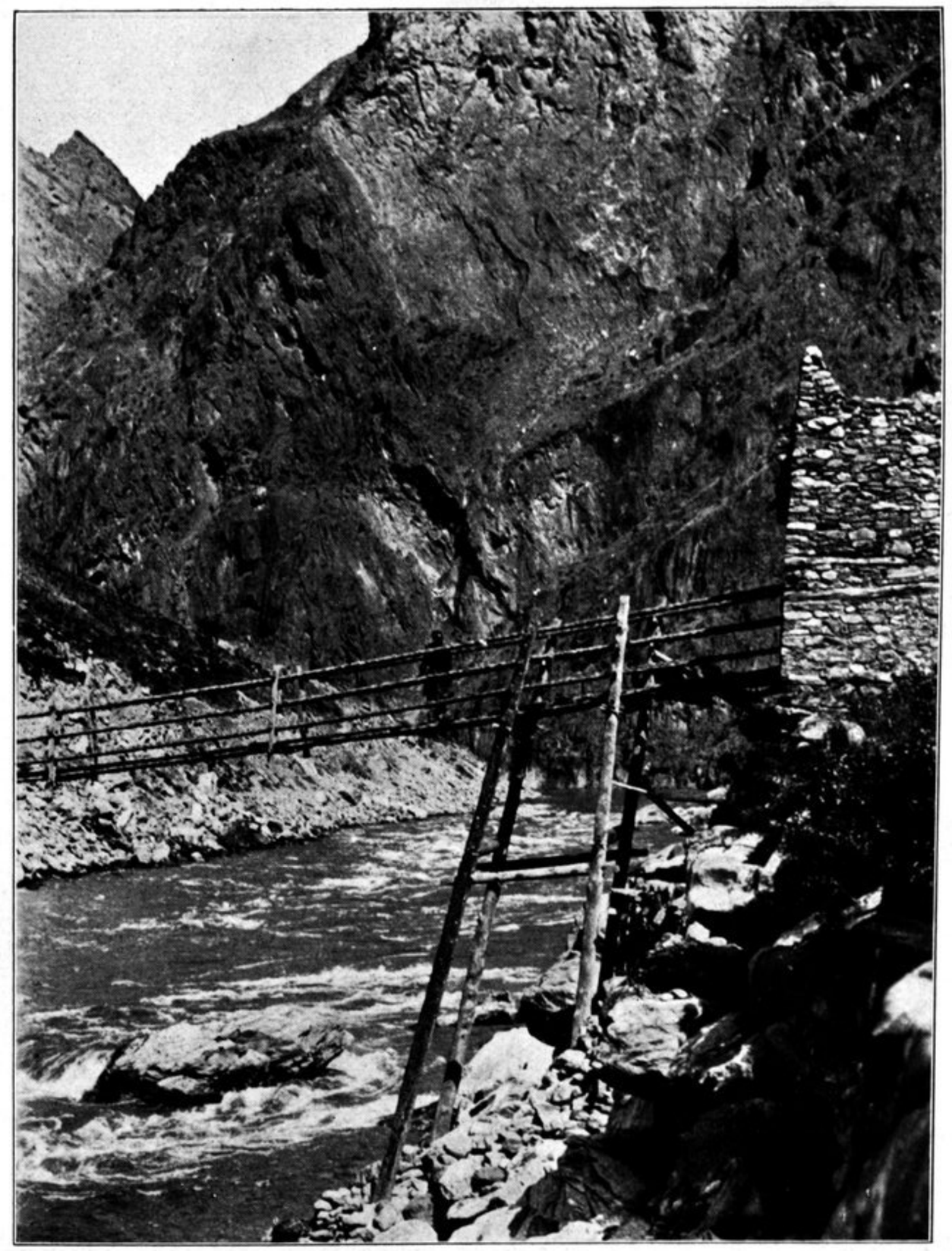

Bambusseilbrücke über den Großen Goldfluß.