Auf der uralten Heerstraße Hsi ngan fu — Tung kwan ting.

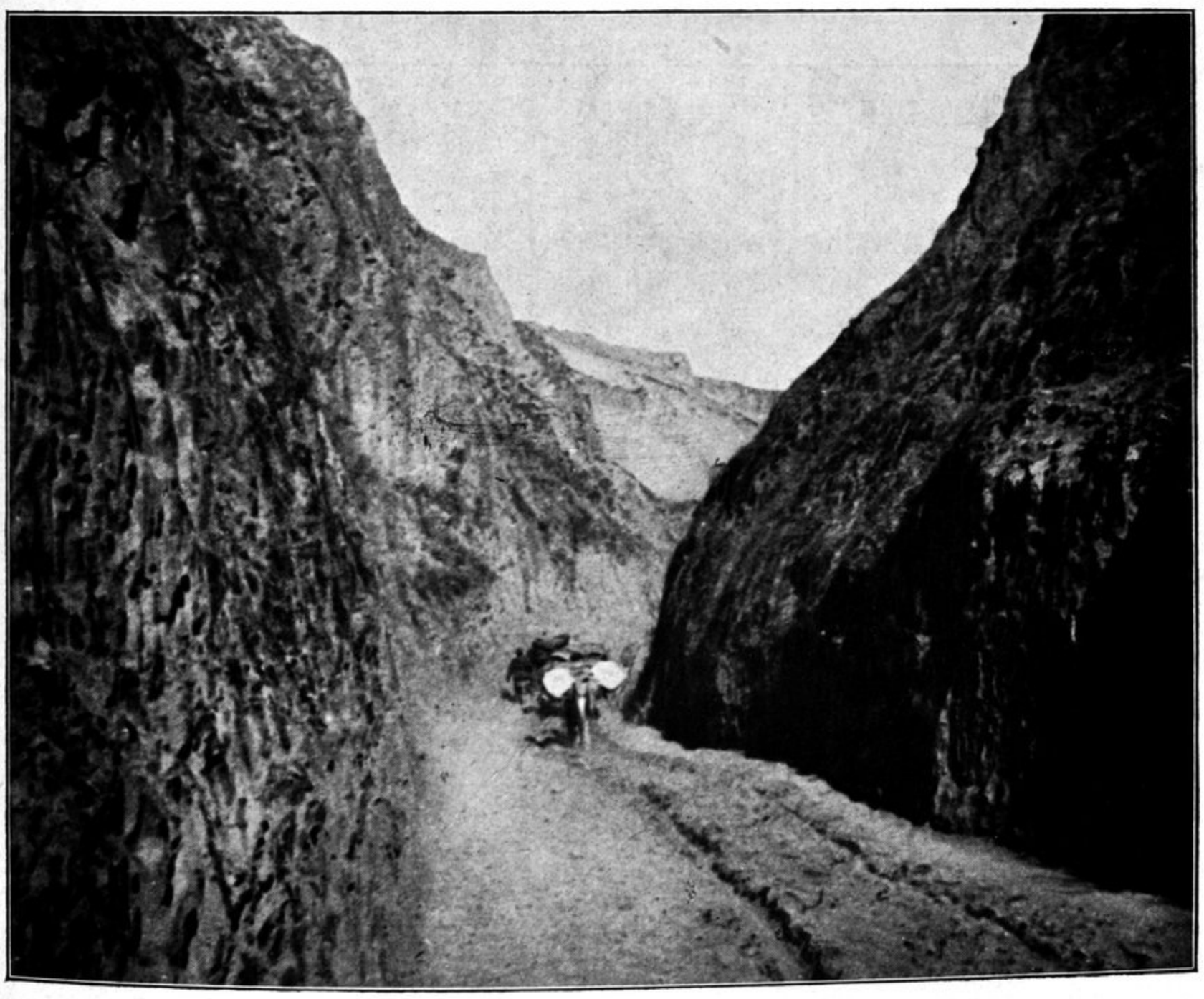

Lößhohlweg der großen Straße bei Tung kwan ting.