Lößhöhlenbauernhaus bei Feng tsiang fu, Schen si.

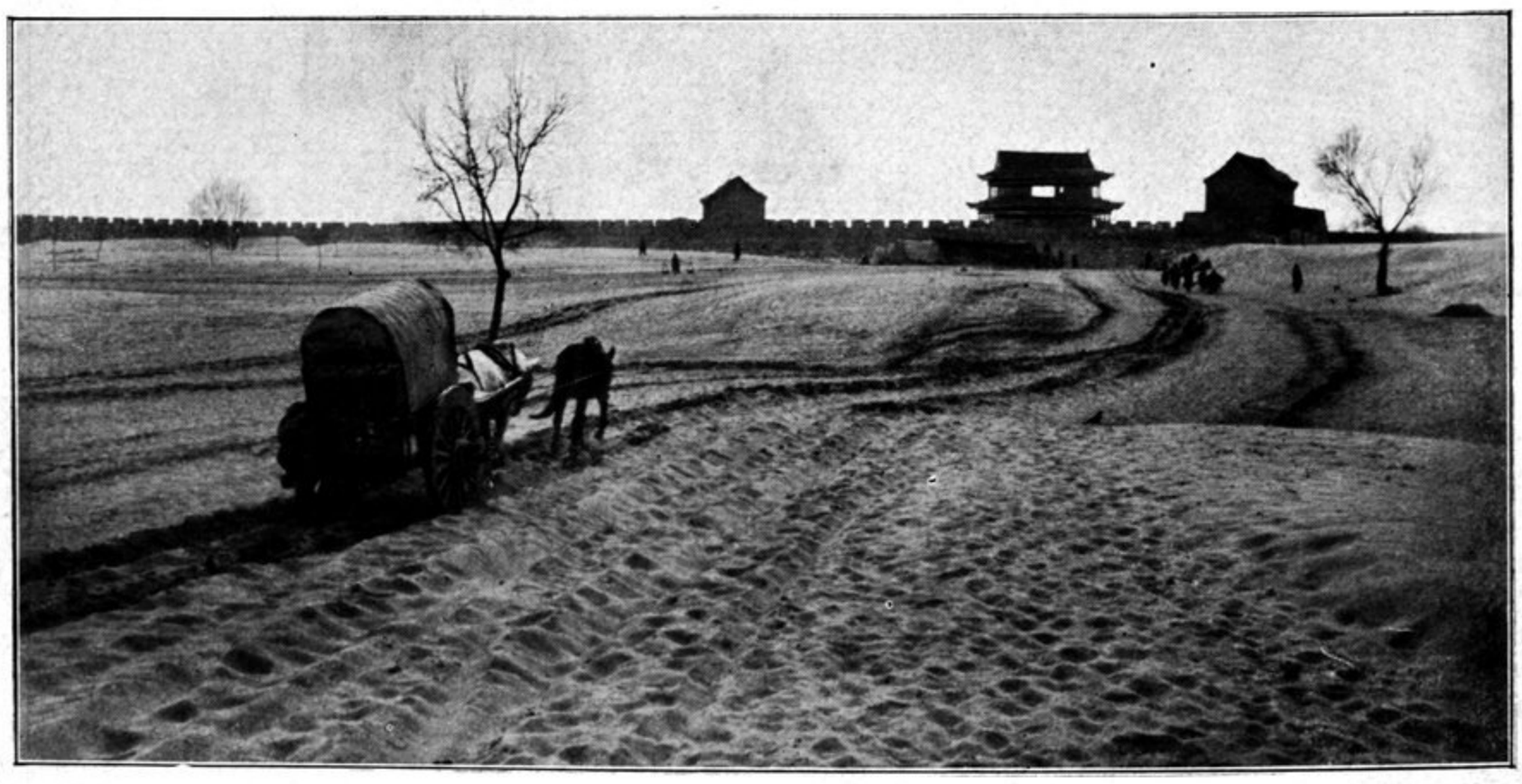

Der Heimat zu.

(Mein Reisewagen in der großen Ebene angesichts des Stadttores von Kai feng fu.)