Comand. Alessio, — ed un rilievo geologico dei terreni recenti. Cito specialmente questo, — benchè, naturalmente, abbia raccolto elementi anche relativi ai terreni antichi costituenti i fianchi del bacino, ed abbia avuto la fortuna di raccogliere in essi qualche traccia di fossili, — cito specialmente il rilievo geologico dei terreni recenti, del fondo del bacino medesimo, perchè essi, insieme coi caratteri morfologici,

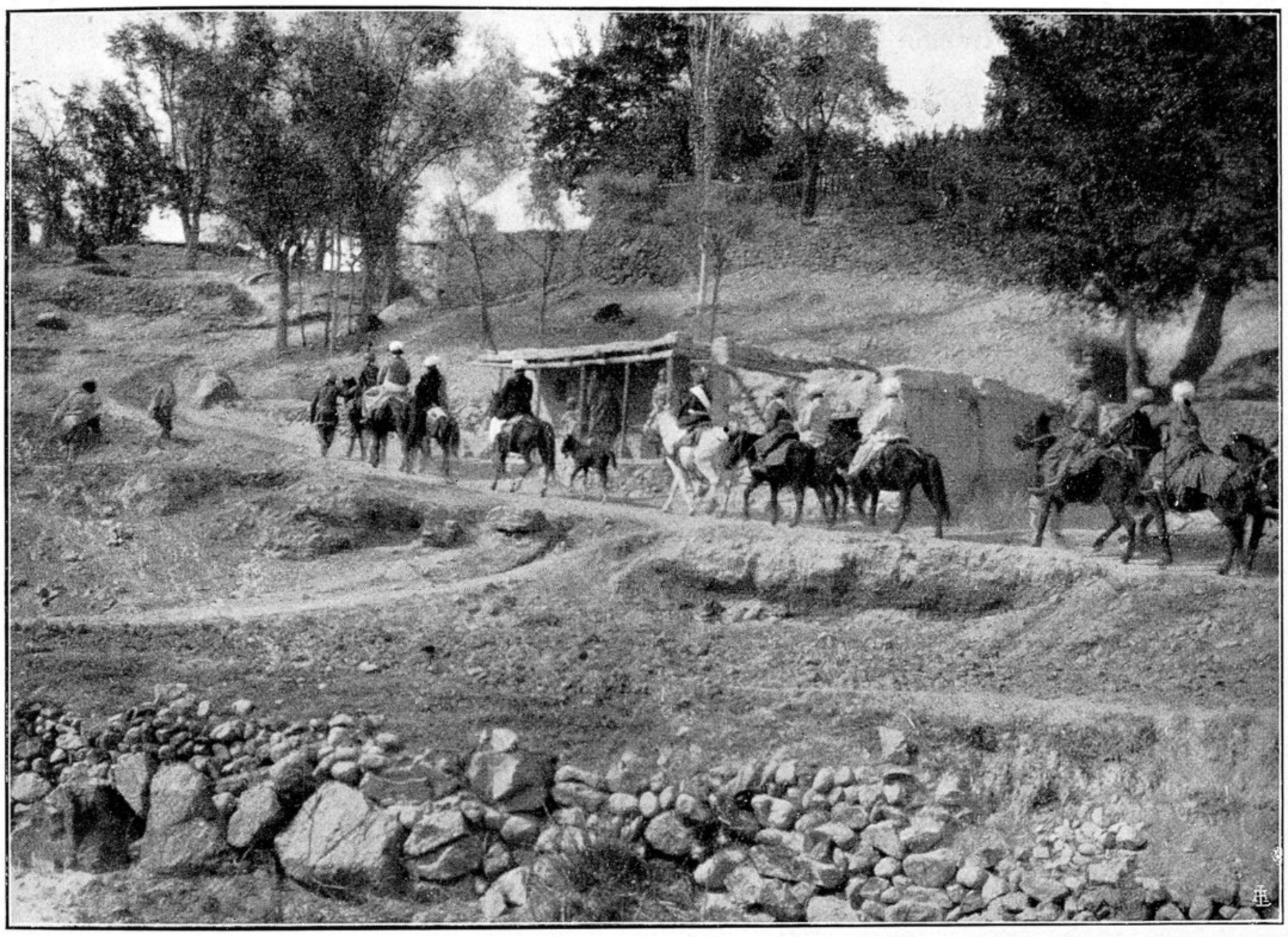

Un matrimonio tra i Baltì di Scardu. *Neg. Dainelli*

mi hanno offerto la chiave per stabilire le grandiose vicende attraversate dalla intera regione durante il Periodo Glaciale.

E dalle forme del terreno — caratteristiche, fra tutte, le grandi roccie isolate presso Scardu, le quali hanno attirato l'attenzione maravigliata di tutti i viaggiatori, — dai depositi morenici, dalle grandi distese di argille, dalle vecchie alluvioni e dalle vecchie conoidi terrazzate, dalle sabbie sollevate in dune: da tutti quanti questi elementi ho potuto ricostruire le recenti vicende del paese, che mi apparivano maravigliose via via che il succedersi e l'integrarsi delle osservazioni me le disvelava.

Rivedevo queste valli, in una prima fase, tutte invase da immense lingue di ghiaccio, potenti centinaia di metri. Poi si ritrassero; e, per un sollevamento della zona esterna della gran catena, tutti i fondi vallivi furono profondamente incisi, lasciando, quasi come testimonî, le gigantesche rocce isolate, e quelle grandi terrazze