Sengge vuol dir leone. Il castello venne vuotato di ogni cosa dall' ultimo esercito dei Sikh. Anche i templi, custoditi da qualche lama di Himis, sono disadorni in confronto con quelli dei monasteri. V' è un bel dipinto murale di stile cinese e stendardi e statue e la raccolta dei libri sacri ([1]).

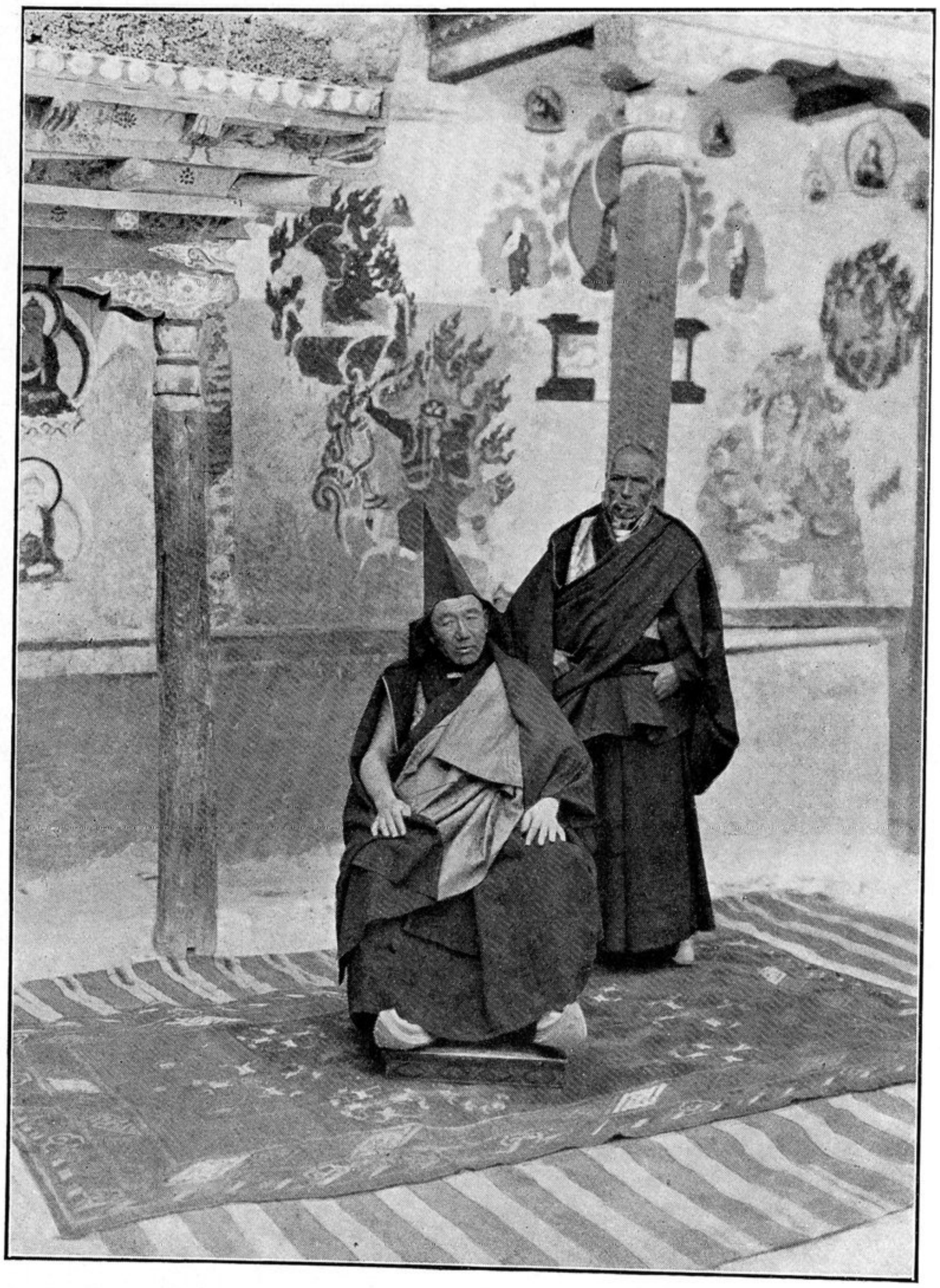

Il *Cusciok* Bakula ed il Tesoriere (*Chagzot*) del Monastero di Spituk.

Ben diverso dalla triste condizione del re è lo stato che han saputo conservare i religiosi nel nuovo regime, e soprattutto gli alti lama ed abati investiti dell' antica autorità spirituale, alla quale devono enormi vantaggi temporali. Ed i personaggi di

([1]) Fui informato che il Governo del Cashmir aveva intrapreso nel 1917 il restauro del castello di Lè.