riempite da ghiacciai tributarî. Si rinnova qui in modo ancor più spiccato il contrasto notato già sul Dèpsang, fra i monti a Occidente e quelli a Oriente; e non si direbbe mai che le vette di qua e di là del gran vallone siano presso a poco di uguale altezza, come è rivelato dal rilievo topografico. I panorami e la carta dimostrano con grande evidenza il contrasto risultante dalla distribuzione dei ghiacciai e delle nevi ([1]).

Poco sopra il luogo del primo accampamento, scende da una valle tributaria un

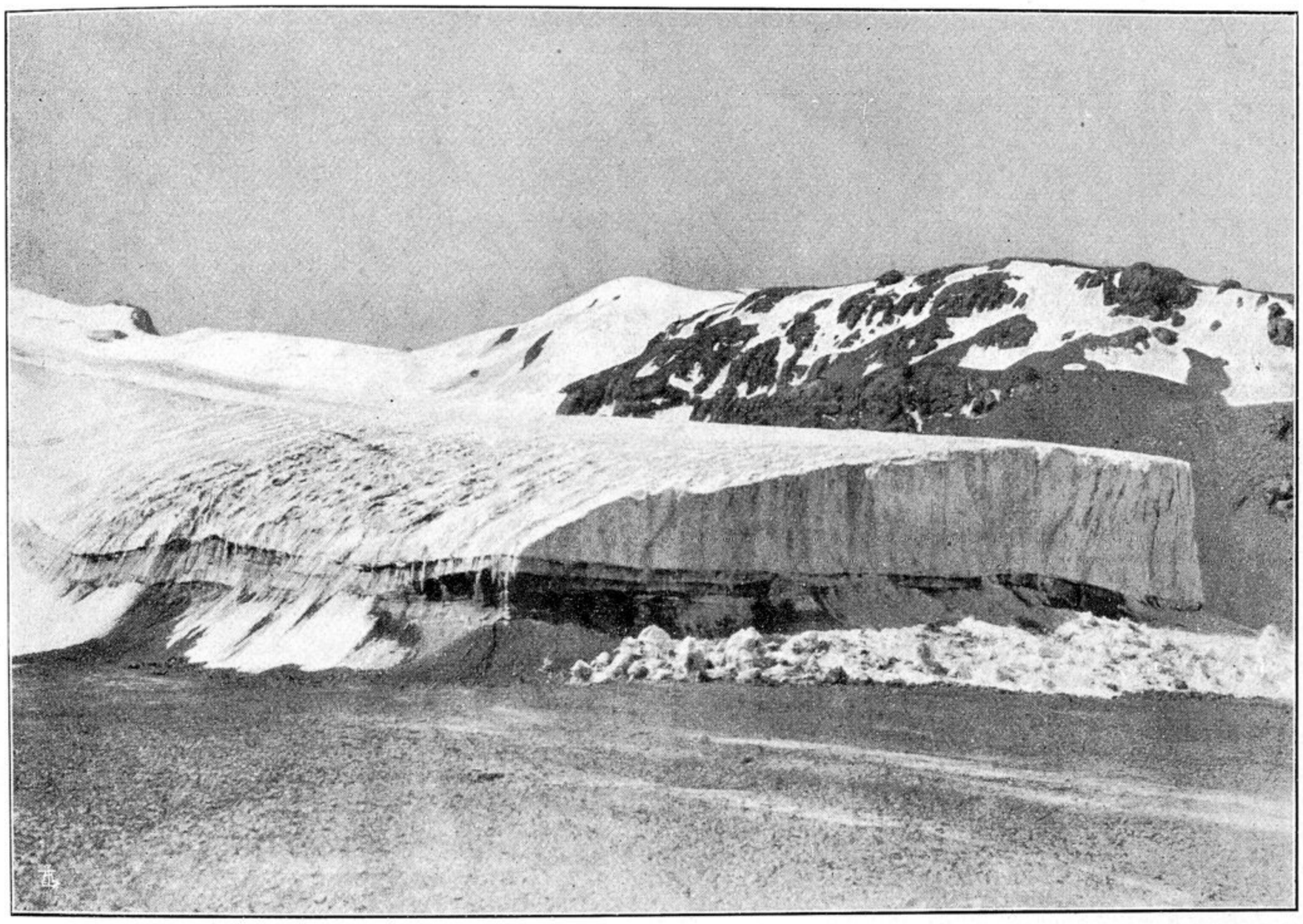

Quarto Ghiacciaio tributario della Sponda destra del Rimu.

primo piccolo ghiacciaio, che termina con una spessa lingua arrotondata e rigonfia, a circa 300 m. dalla morena marginale del Rimu. Poi incontriamo successivamente un secondo ghiacciaio, più grande, che si spinge fino alla morena, e un terzo, e un quarto, il quale arriva fin sull'orlo del ghiacciaio principale, terminando con un alto gradino rotto, al cui piede sono ammucchiati grossi frammenti di ghiaccio staccatisi dalla estremità della fronte.

La morena su cui procediamo è ora cosparsa di laghetti pieni d'acqua melmosa e di corsi d'acqua, che qua e là scompaiono in gallerie di ghiaccio. Sul ghiacciaio accanto a noi i blocchi si son fatti man mano meno alti e meno fitti, fino a scomparire; la superficie unita, senza un crepaccio, ha grandi ondulazioni trasversali, nelle

([1]) Vedi soprattutto il Panorama E.